

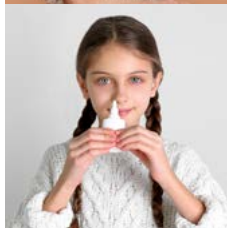

In occasione del centenario,
l'**Università degli Studi di Milano**
organizza, in collaborazione
con **Regione Lombardia, ATS Milano**
e con gli ospedali del territorio



OPEN DAY DELLE VACCINAZIONI

Apertura della campagna vaccinale antinfluenzale

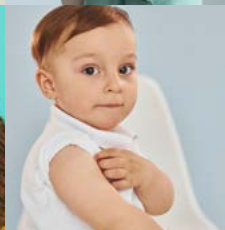
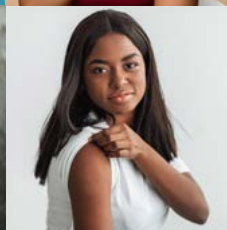
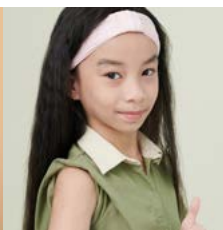
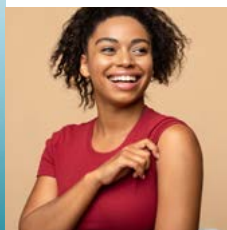

**01
ottobre
23**

Il vaccino non ha età



LA VACCINAZIONE ANTINFLUENZALE È UN APPUNTAMENTO IMPORTANTE PER LA TUA SALUTE.

Ogni anno i virus influenzali circolanti cambiano ed è quindi importante vaccinarsi con il vaccino più aggiornato per essere protetti durante il periodo di maggiore circolazione virale.



Domenica 1° Ottobre 2023

Si apre ufficialmente la campagna antinfluenzale in **Regione Lombardia** e, nell'occasione, sarà possibile vaccinarsi presso varie sedi regionali tramite appuntamento.

La prenotazione sarà effettuale al link
www.vaccinazioneantinfluenzale.regione.lombardia.it

Le categorie a cui sarà offerta la vaccinazione il **1° ottobre** saranno:



LE PERSONE DAI
60 ANNI DI ETÀ
(nati fino al 1963
compreso)



I BAMBINI DAI
2 AI 6 ANNI



LE DONNE
IN GRAVIDANZA
in qualunque trimestre
di gestazione

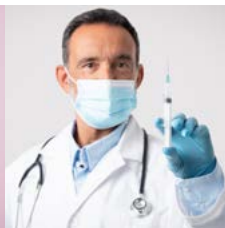

GLI OPERATORI
SANITARI



Coloro che svolgono
attività lavorative in
ambiti di **PUBBLICA
UTILITÀ** (ad esempio
insegnanti, educatori,
forze dell'ordine,
polizia municipale)

Successivamente la campagna proseguirà per tutte le categorie previste dal Ministero della Salute presso i **medici** e i **pediatri di famiglia**, le **farmacie** e i **centri vaccinali**.

Il **1° Ottobre** sarà anche l'occasione per informarsi su tutte le vaccinazioni utili per la prevenzione di molte malattie infettive e per vaccinarsi contro lo **PNEUMOCOCCO** e l'**HERPES ZOSTER**, offerte gratuitamente per tutti i nati dal 1952 al 1958 e per coloro, dai 18 anni, che hanno patologie che indeboliscono il sistema immunitario.

CHIEDI AL TUO MEDICO DI FIDUCIA O AL CENTRO VACCINALE PER AVERE INFORMAZIONI E PRENOTARTI.

Oltre alle vaccinazioni, che restano l'arma principale della prevenzione delle malattie infettive, si ricordano delle semplici ma efficaci norme di igiene e protezione individuale come *lavare regolarmente le mani e asciugarle correttamente, coprire bocca e naso quando si starnutisce o tossisce, isolarsi volontariamente a casa se si presentano sintomi attribuibili a malattie respiratorie febbrili*.



SI RINGRAZIANO PER LA COLLABORAZIONE



Regione
Lombardia

ATS Milano
Città Metropolitana

Sistema Socio Sanitario



Regione
Lombardia

ASST Fatebenefratelli Sacco



Fondazione IRCCS Ca' Granda
Ospedale Maggiore Policlinico

Sistema Socio Sanitario



Regione
Lombardia

Sistema Socio Sanitario



Regione
Lombardia

ASST Santi Paolo e Carlo



Ospedale Niguarda



Regione
Lombardia