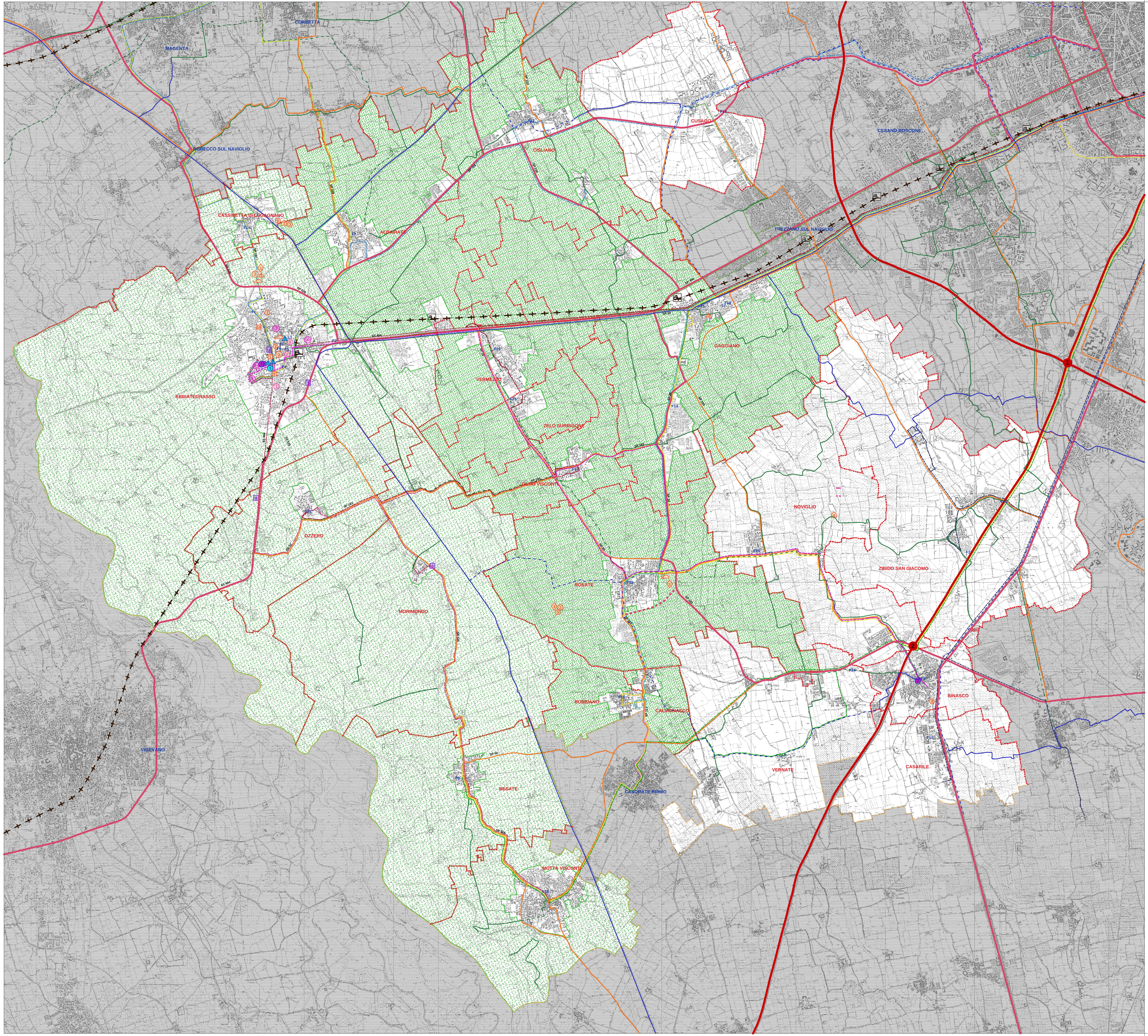

Legenda

SERVIZI SANITARI

SERVIZI SANITARI A LIVELLO TERRITORIALE
ASL Milano1 - Distretto Socio-Sanitario di Abbiategrasso

OSPEDALI ACCREDITATI ASL
(Informazioni dedotte dalla Carta dei Servizi ASL Provincia di Milano 1, disponibile sul sito Internet dell'ASL)

	Ospedale	gestione	indirizzo	
1	Presidio Ospedaliero "C.Cantù" di Abbiategrasso	pubblica	Abbiategrasso	Piazza B.C. Mussi 1

SERVIZI PSICHIATRICI
I seguenti servizi psichiatrici sono gestiti dall'Ospedale di Abbiategrasso:

	Servizio	indirizzo	
1	Neuropsichiatria dell'Infanzia e dell'Adolescenza	Abbiategrasso	Via N. Sauro 5
2	Centro Psico Sociale Abbiategrasso	Abbiategrasso	Via N. Sauro 5
3	C.P. Abbiategrasso	Abbiategrasso	Via San Carlo 19

AZIENDE SANITARIE LOCALI

	Struttura	gestione	indirizzo	
1	ASL Provincia di Milano 1 - sede distretto 7	pubblica	Abbiategrasso	Via N. Sauro 3
2	ASL Provincia di Milano 1 - NOA	pubblica	Abbiategrasso	Via N. Sauro 3
3	ASL Provincia di Milano 2 - sede distretto 6	pubblica	BInasco	Via Matteotti 32-34

SERVIZI SANITARI ACCREDITATI PRESENTI NEI COMUNI DELLE TAVOLE INTERISTITUZIONALI DELL'ABBIATENSE-BINASCHINO

LABORATORI PER ANALISI CLINICHE E PUNTI PRELIEVI

	Laboratorio		indirizzo	
L1	Fleming Research Srl	laboratorio analisi	Abbiategrasso	Via San Carlo 30
L2	Punto prelievi laboratorio Milano Analisi Cliniche	punto prelievi	Gaggiano	Piazza Cavalieri di Vittorio Veneto 4

F FARMACIE

	Farmacia	Indirizzo	
F1	Comunale 1	Abbiategrasso	Via Novara 44
F2	Comunale 2	Abbiategrasso	V.le Mazzini 101
F3	Castoldi	Abbiategrasso	C.so Italia 39
F4	Facinelli	Abbiategrasso	Via Pavia 30
F5	Milano Sdf	Abbiategrasso	C.so Matteotti 48
F6	Zorzi	Abbiategrasso	P.zza Marconi 1
F7	Pambieri	Albairate	Via Del Parco 6
F8	Lombardi	Besate	Via Bertoglio Pisani 20
F9	S. Adriano	Binasco	Via Matteotti 76
F10	Comunale	Bubbiano	Via Trento 2
F11	Daniotti dr Luigi	Casarile	Via Dalla Chiesa 1
F12	Dr. Santagostino	Cassinetta di Lugagnano	Via Matteotti 12
F13	Cisliano	Cisliano	Via Vittorio Veneto 15
F14	Cusago	Cusago	Via Novembre 8
F15	Bilance Vandani Salus	Gaggiano	Via della Meccanica 5
F16	Eredi Caroli	Gaggiano	Via Curiel 14
F17	Comunale	Gaggiano	P.zza Cavalieri di Vittorio Veneto 2
F18	Della Salute Snc	Gudo Visconti	Via Vittorio Emanuele
F19	Mariani	Motta Visconti	Via Soriani 25
F20	Cignozzi dr Cinzia Dispensario	Noviglio	Via Verdi 3
F21	S. Corinna dr Cignozzi	Noviglio	Via XXV Aprile 12
F22	Comunale Ozzero	Ozzero	P.zza Vittorio Veneto 2
F23	Capararo Chiesa	Rosate	Via Rimembranze 21
F24	Della Salute Snc	Vermezzo	Via Corridoni 19
F25	Vernate	Vernate	Via Roma 112
F26	Della Salute Snc	Zelo Surrigone	Via Mazzini 12
F27	Falvo Melchiodoma	Zibido San Giacomo	Via Longarone 3
F28	Va.Ma Farmacosmetica Srl	Zibido San Giacomo	Via Papa Giovanni XXIII 1

SERVIZI SOCIO-ASSISTENZIALI

SERVIZI SOCIO-ASSISTENZIALIA LIVELLO TERRITORIALE
ASL Provincia di Milano 1 - Distretto Socio-Sanitario di Abbiategrasso - ASL Provincia di Milano 2 - Distretto Socio-Sanitario di Binasco

ATTIVITA' SOCIO-ASSISTENZIALI

	Servizio	indirizzo	
1	CONSULTORIO FAMILIARE	Abbiategrasso	Via De Amicis 1
2	RSA*		
3	CDI*		
4	SER.T.	Magenta	Via Rossini
5	N.O.A.	Abbiategrasso	Via Donatori di Sangue 32
6	CSS*		
7	CDD*		
8	COMUNITA' PER TOSSICODIPENDENTI		
9	COMUNITA' PER MINORENNI	Albairate	Strada per Riazzolo
10	HOSPICE	Abbiategrasso	Via dei Mille 8/10
11	IRD*		
12	ADI*		

(*) vedi elenco sottostante

RESIDENZE SANITARIO-ASSISTENZIALI (R.S.A.) ACCREDITATE

	Strutture	posti letto accreditati	indirizzo	
1	Fondazione Casa di Riposo Città di Abbiategrasso	90	Abbiategrasso	Strada per Cassinetta, 25
2	Istituto geriatrico "Golgi"	334	Abbiategrasso	P.za Camillo Golgi, 11
3	Fondazione Giuseppe Gemellaro	60	Albairate	Via XXV Aprile, 32
4	San Riccardo Pampuri	60	Morimondo	Via D. Alighieri, 4
5	Visconti Madre teresa di Calcutta	60	Motta Visconti	Piazzetta 14 luglio 1994

CENTRI DIURNI INTEGRATI (CDI) ACCREDITATI

	Strutture	indirizzo	
1	CDI Abbiategrasso	Abbiategrasso	Strada per Cassinetta, 25
2	Giuseppe Gemellaro	Albairate	Via XXV Aprile 32
3	CDI Gaggiano	Gaggiano	Via alla Chiesa
4	CDI Motta Visconti	Motta Visconti	Piazzetta 14 Luglio 1994

COMUNITA' SOCIO SANITARIA (CSS)

	Strutture	posti letto accreditati	indirizzo	
1	CSS "Dopo di Noi"- Centro Il Melograno	10	Abbiategrasso	Strada per Cassinetta, 25
2	CSS Comunità Alloggio "Il Ponte"	9	Rosate	Via Cascina Nuova 19
3	Cascina "Contina"	8	Rosate	Via Cascina Contina

CENTRI DIURNI DISABILI (CDD)

	Strutture	posti letto accreditati	indirizzo	
1	CDD "Dopo di Noi" - Centro Il Melograno	30	Abbiategrasso	Strada per Cassinetta, 27
2	CD di Abbiategrasso "Fondazione Sacra Famiglia"	20	Abbiategrasso	Via San Carlo 21
3	CDD Comunità Alloggio "Il Ponte"	9	Rosate	Via Cascina Nuova 19

COMUNITA' PER TOSSICODIPENDENTI

	Strutture	posti letto accreditati	indirizzo	
1	Cascina "Vecchia Scamorza"	20	Albairate	Strada per Riazzolo
2	Comunità "Cascina "Contina"	10	Rosate	Via Cascina Contina
3	Comunità "Il Molino della Segrona"	21	Noviglio	Via Cascina Segrona

ISTITUTI DI RIABILITAZIONE (IRD)

	Strutture	indirizzo	
1	IRD "Arri Salus"	Abbiategrasso	Via Leonardo da Vinci 39
2	IRD "Golgi"	Abbiategrasso	Piazza Golgi 11
3	IRD " Sacrz Famiglia"	Abbiategrasso	Via San Carlo 21

COMUNITA' PER MINORI

	Denominazione	indirizzo	
1	Comunità alloggio "Casa Daniele"	Abbiategrasso	Via Legnano 5
2	Istituto Assistenziale Femminile Casa del Rosario	Abbiategrasso	Via Confalonieri 2
3	Comunità alloggio "Stefano Casati"	Albairate	Cascina Scamozza - Strada per Riazzolo
4	Comunità alloggio "Albatros"	Binasco	Via Garibaldi 33
5	Comunità "Cascina Contina"	Rosate	Via Cascina Contina

SERVIZI SCOLASTICI

SCUOLE MEDIE SUPERIORI

	Strutture	indirizzo	
1	I.I.S.S. "V. Bachelet" (LICEO - ITC)	Abbiategrasso	Via Stignani Silverio 63-65
2	I.I.S.S. "E. Alessandrini" (ITIS - IPC)	Abbiategrasso	Via Einaudi Luigi 3
3	Istituto Professionale "L. Clerici"	Abbiategrasso	Corso S. Pietro 49
4	Istituto Civico Serale Professionale "L. Da Vinci"	Abbiategrasso	Via Einaudi Luigi 3 - Via Vivaldi 8

STRUTTURE COMMERCIALI

MEDIE-GRANDI STRUTTURE DI VENDITA

	Denominazione	indirizzo	
1	Superstore ESSELUNGA s.p.a.	Abbiategrasso	Via Dante 1
2	STANDA Commerciale s.p.a.	Abbiategrasso	Via dell'Uono Serafino 26
3	Gruppo GS	Morimondo	Strada Statale 526
4	Moscatelli Natale S.A.S. Centro Commerciale	Ozzero	Quartiere Mirabella

CONFINI DEI COMUNI APPARTENENTI AL TAVOLO INTERISTITUZIONALE DELL' ABBIATENSE-BINASCHINO (Abbiategrasso, Albairate, Besate, Binasco, Bubbiano, Calvignasco, Casarile, Cassinetta di Lugagnano, Cisliano, Cusago, Gaggiano, Gudo Visconti, Morimondo, Motta Visconti, Noviglio, Ozzero, Rosate, Vermezzo, Vernate, Zelo Surrigone, Zibido San Giacomo.)

CONFINI PROVINCIALE

INFRASTRUTTURE

RETE DI TRASPORTO SU GOMMA

- RETE PRIMARIA
- RETE PRINCIPALE ESISTENTE
- RETE PRINCIPALE DI PROGETTO
- RETE SECONDARIA
- RETE CICLABILE PORTANTE ESISTENTE
- RETE CICLABILE PORTANTE DI PROGETTO
- RETE CICLABILE DI SUPPORTO ESISTENTE
- RETE CICLABILE DI SUPPORTO DI PROGETTO

RETE DI TRASPORTO SU FERRO

- LINEA FERROVIARIA
- STAZIONE

CASELLI AUTOSTRADALI

	Caselli	Autostrada
1	Barriera di Milano	Autostrada A7 Milano-Genova
2	Binasco	Autostrada A7 Milano-Genova

LINEE TRASPORTO PUBBLICO METROPOLITANO

- GRUGNI: Binasco - Noviglio -Rosate -Abbiategrasso
- GRUGNI: Casorate Primo - Abbiategrasso
- CERVI: Ozzero - Corsico - Milano
- ATINOM: Abbiategrasso - Busto Garolfo - Legnano
- ATINOM: Magenta - Abbiategrasso - Milano
- ATINOM: Motta Visconti - Abbiategrasso
- ATM: Milano - Rosate
- ATM: Milano - Abbiategrasso
- ATM: Milano - Corsico - Abbiategrasso
- SILAPAVIA. Rosate - Fallavecchia
- SILAPAVIA: Motta Visconti - Milano
- SILAPAVIA: Zibido San Giacomo - Milano

PARCHI TERRITORIALI

- PARCO AGRICOLO SUD MILANO
- PARCO DEL TICINO

Comune di Rosate
Provincia di Milano
Regione Lombardia

PIANO DI GOVERNO DEL TERRITORIO
(legge regionale 11 marzo 2005, n. 12)

PIANO DEI SERVIZI

Elaborato n. **24.PS**

Titolo: I servizi esistenti (e previsti) nel contesto territoriale

Scala: 1:25000
Data: 26 novembre 2007
Aggiornamenti: ....

Adozione ....
Pubblicazione ....
Approvazione ....
Pubblicazione sul B.U.R.L. ....

Il Sindaco: Pierluigi Pasi
L'Assessore: arch. Massimo Panara

I progettisti ....

Collaboratori: arch. Alessandro Santomenna, arch. Chiara Caldiroli

STUDIO DI ARCHITETTURA E DI PIANIFICAZIONE TERRITORIALE - STUDIO TECNICO ASSOCIATO
di dott. arch. urb. Francesco Riboldi - dott. arch. Fausto Rosso - dott. arch. Alberto Carabelli
Via Zara,12 -21049 - TRADATE (VA)
P. Iva e Cod. Fisc. 01956080129
Tel.: 0331.843021 / 0331811206 - Fax: 0331.810551 E-Mail: rosso.riberos@virgilio.it