

Comune di Rosate

Provincia di Milano

Regione Lombardia



PIANO DI GOVERNO DEL TERRITORIO

(legge regionale 11 marzo 2005, n. 12)

Variante generale 2014

Elaborato n.

DP/a.07

Titolo

Estratto Piano d'Area Abbiatense - Binaschino

Scala: -----

Data

19 febbraio 2015

Aggiornamenti

.....

Adozione

.....

Pubblicazione

.....

Approvazione

.....

Pubblicazione sul B.U.R.L.

.....

Il Sindaco

Daniele Del Ben

L'Assessore

Claudio Venghi

I progettisti

.....

.....

.....

dott. arch. ALBERTO CARABELLI

ARCHITETTURA E PIANIFICAZIONE TERRITORIALE

via Zara, 12 - 21049 Tradate (VA)

P. IVA 03384360123 - C.F. CRB LRT 68L25 L682L

Tel. 0331.843021 - Fax. 0331.849751

e-mail: carabelli@arpassociati.it e-mail pec: carabelli@pec.arpassociati.it

DOCUMENTO DI PIANO

Estratto tavola 1. Quattro itinerari per la fruizione dello spazio aperto

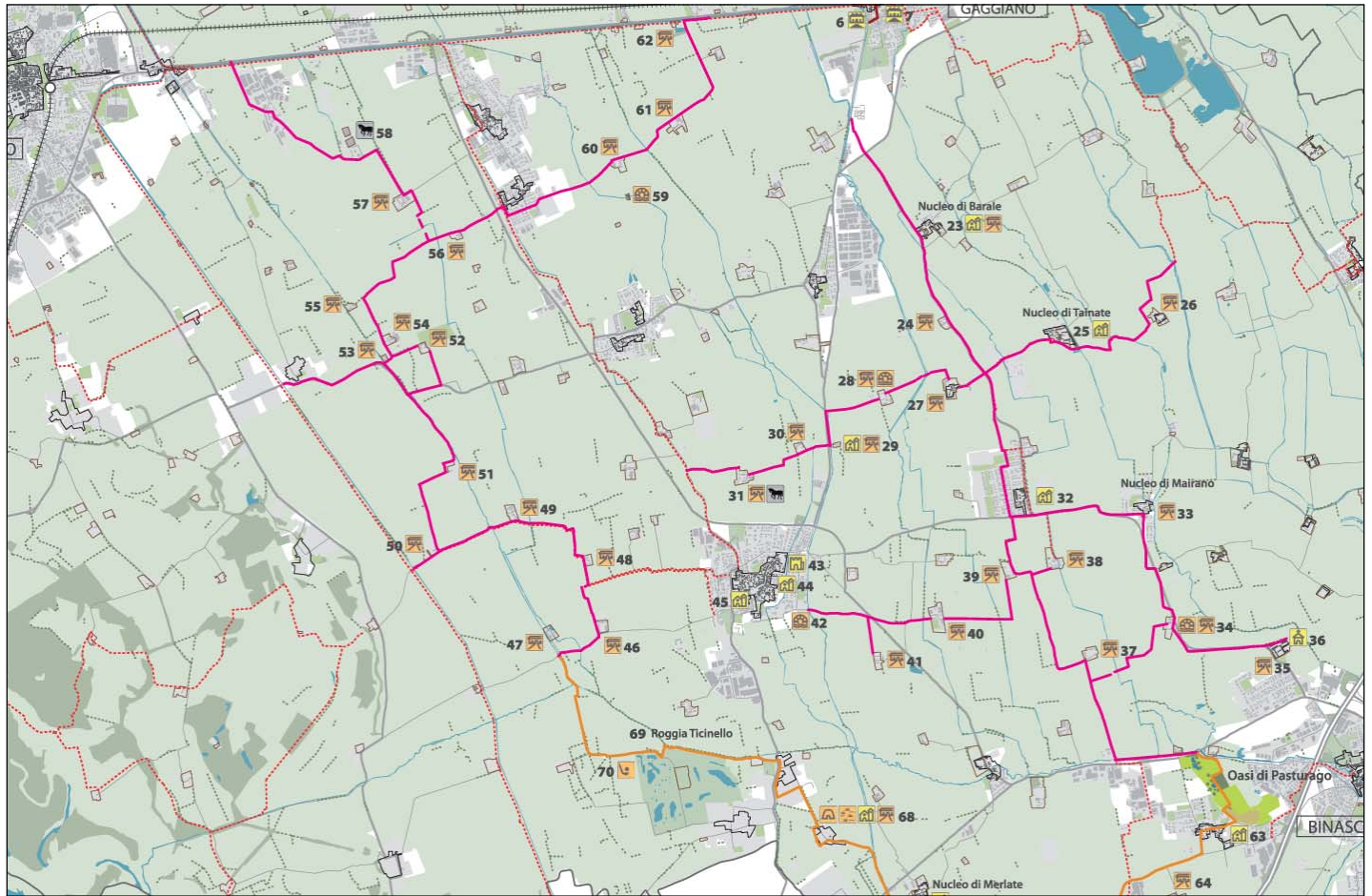

Legenda

Sistema insediativo	Sistema infrastrutturale	Sistema ambientale	Rete per la fruizione	Elementi storico-naturalistici	
tessuto urbanizzato consolidato	rete ferroviaria	sistema dei parchi	rete principale esistente (Progetto MiBici)	cascina	villa, palazzo
tessuto urbanizzato storico	rete metropolitane	boschi	itinerario dei boschi	torre, castello	agriturismo
nuclei rurali storici	rete stradale	filari	itinerario dei nuclei storici	chiesa	marcita
	rete idrografica		itinerario della tradizione	oratorio	ghiacciaia
			itinerario naturalistico	molino	maneggio

Estratto tavola 2. Temi e scenari progettuali

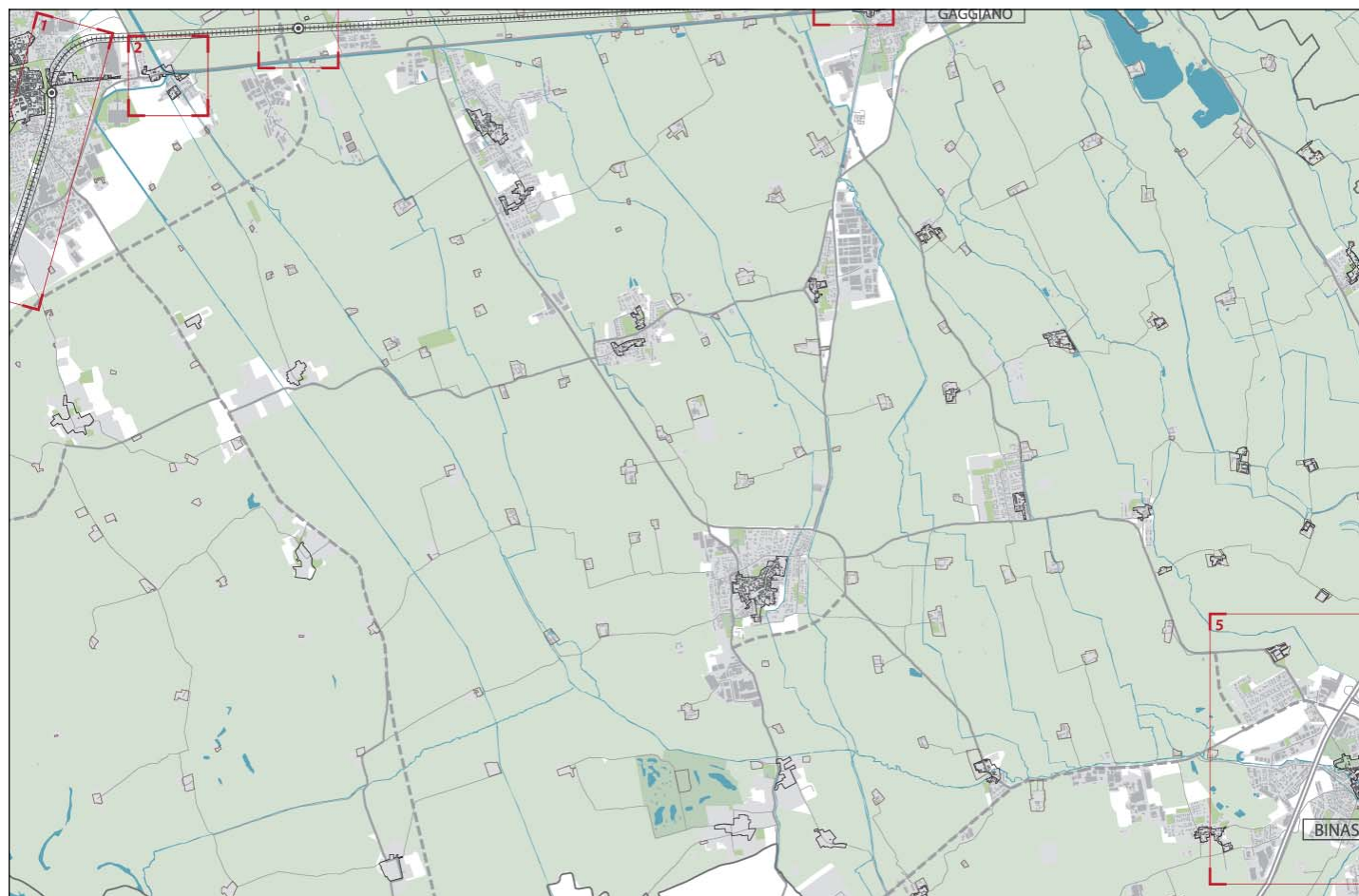

Legenda

Sistema insediativo	Sistema infrastrutturale	Sistema ambientale	Interventi proposti EXPO 2015
tessuto urbanizzato consolidato	rete ferroviaria esistente	sistema dei parchi	ambito EXPO 2015
tessuto urbanizzato storico	rete ferroviaria di progetto	rete idrografica	via d'acqua
nuclei rurali storici	rete metropolitane		via di terra
	rete stradale esistente		
	rete stradale di progetto		