

**Comune di Rosate**

Provincia di Milano

Regione Lombardia



# PIANO DI GOVERNO DEL TERRITORIO

(legge regionale 11 marzo 2005, n. 12)

## Variante generale 2014

Elaborato n.

**DP/a.05**

Titolo

**Estratto PTC Parco Agricolo Sud Milano**

Scala:

----

Data

19 febbraio 2015

Aggiornamenti

.....

Adozione

.....

Pubblicazione

.....

Approvazione

.....

Pubblicazione sul B.U.R.L.

.....

Il Sindaco

Daniele Del Ben

L'Assessore

Claudio Venghi

I progettisti

.....

.....

.....

dott. arch. ALBERTO CARABELLI

ARCHITETTURA E PIANIFICAZIONE TERRITORIALE

via Zara, 12 - 21049 Tradate (VA)

P. IVA 03384360123 - C.F. CRB LRT 68L25 L682L

Tel. 0331.843021 - Fax. 0331.849751

e-mail: carabelli@arpassociati.it e-mail pec: carabelli@pec.arpassociati.it

**DOCUMENTO DI PIANO**

# Estratto delle previsioni del Piano Territoriale di Coordinamento del Parco Agricolo Sud Milano

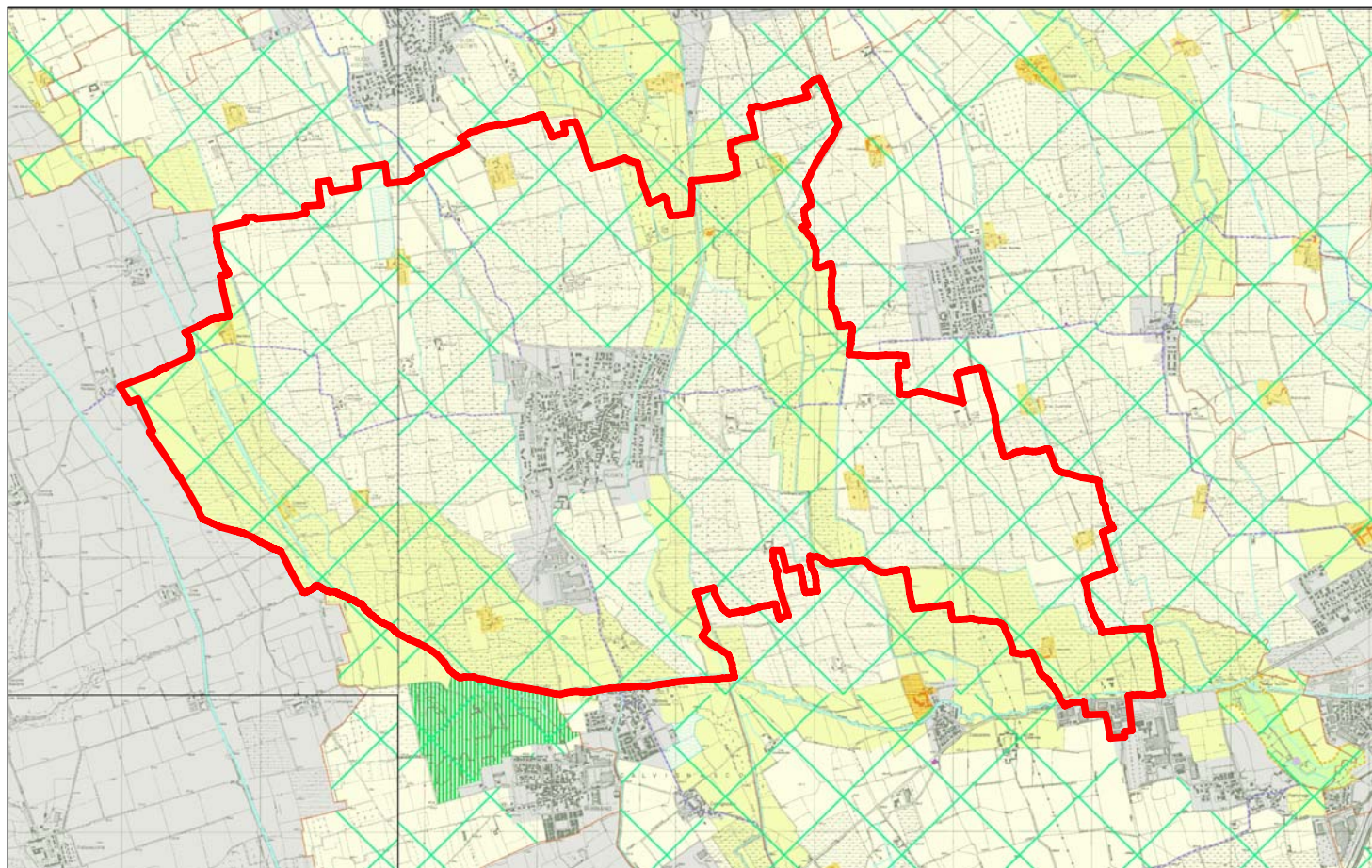

Comune di Rosate

# Legenda

## Partizione generale del territorio del parco

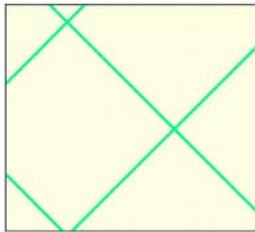

Territori agricoli di cintura metropolitana (art. 25)

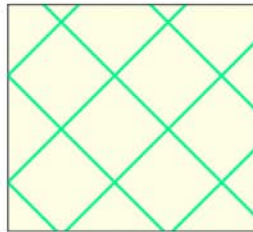

Territori agricoli e verde di cintura urbana-ambito dei Piani di cintura urbana (art. 26)



Territori di collegamento tra città e campagna - fruizione (art. 27)



### Ambiti delle tutele ambientali, paesistiche e naturalistiche

-  Riserve naturali istituite e proposte (artt. 28, 29, 30)
-  Aree di rispetto delle riserve naturali istituite e proposte (artt. 28, 29, 30)
-  Zona di interesse naturalistico (art. 31)
-  Zona di transizione agricolo/naturalistico (art. 32)
-  Zona di protezione delle pertinenze fluviali (art. 33)
-  Zona di tutela e valorizzazione paesistica (art. 34)

### Ambiti della fruizione

-  Zona attrezzata per la fruizione (art. 35)
  -  Sub-zona parchi urbani (art. 36)
  -  Sub-zona impianti sportivi e ricreativi (art. 36)
  -  Sub-zona cave cessate (art. 37)
  -  Specchio d'acqua
- Aree**
-  Aree di coltivazione cave (art. 45)
  -  Area a rischio archeologico (art. 46)
  -  Aree in abbandono o in uso improprio (art. 47)

### Elementi puntuali di tutela

-  Nuclei rurali di interesse paesistico (art. 38)
-  Nuclei di grande valore storico-monumentale (art. 38)
-  Insediamenti rurali di interesse paesistico (art. 39)
-  Emergenze storico-architettoniche (art. 40)
-  Manufatti della storia agraria (art. 40)
-  Marcite e prati marcori (art. 44)
-  Percorso di interesse storico-paesistico (art. 43)
-  Fontanili e rogge (artt. 41, 42)
-  Zone umide (art. 41)
-  Navigli, canali (art. 42)
-  Fiumi (art. 42)

 Proposta di Parco naturale (art. 1)

 Piani di cintura urbana (art. 26)

 Confine comunale

 Territori esterni al parco