

**Comune di Rosate**

Provincia di Milano

Regione Lombardia



# PIANO DI GOVERNO DEL TERRITORIO

(legge regionale 11 marzo 2005, n. 12)

## Variante generale 2014

Elaborato n.

**DP/a.05**

Titolo

Estratto PTC Parco Agricolo Sud Milano

Scala: -----

Data

19 febbraio 2015

Aggiornamenti .....

Adozione

26 marzo 2015

Pubblicazione

6 maggio 2015

Approvazione .....

Pubblicazione sul B.U.R.L. ....

Il Sindaco

Daniele Del Ben

L'Assessore

Claudio Venghi

I progettisti .....

.....

.....

.....

dott. arch. ALBERTO CARABELLI

ARCHITETTURA E PIANIFICAZIONE TERRITORIALE

via Zara, 12 - 21049 Tradate (VA)

P. IVA 03384360123 - C.F. CRB LRT 68L25 L682L

Tel. 0331.843021 - Fax. 0331.849751

e-mail: carabelli@arpassociati.it e-mail pec: carabelli@pec.arpassociati.it

DOCUMENTO DI PIANO

# Estratto delle previsioni del Piano Territoriale di Coordinamento del Parco Agricolo Sud Milano

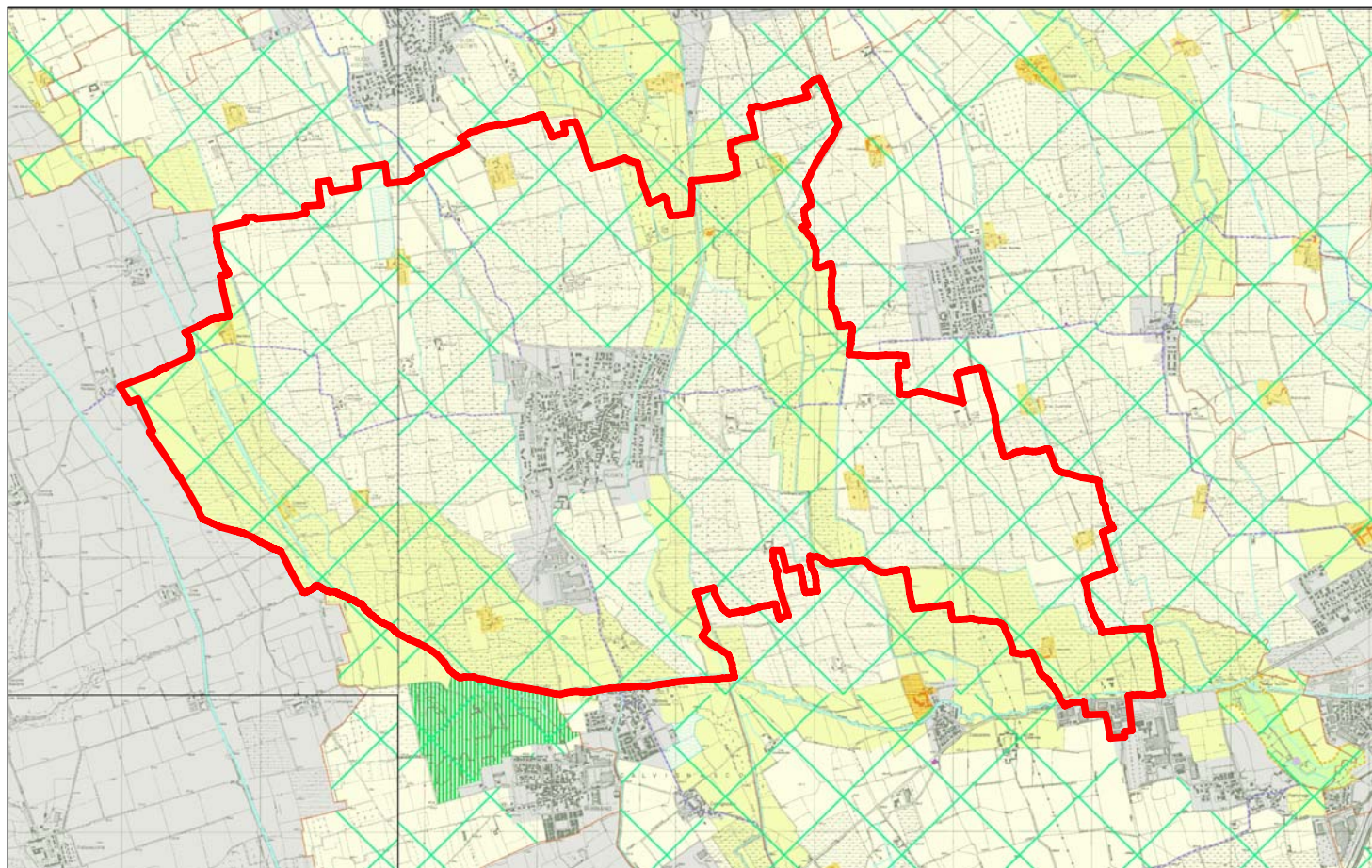

Comune di Rosate

# Legenda

## Partizione generale del territorio del parco

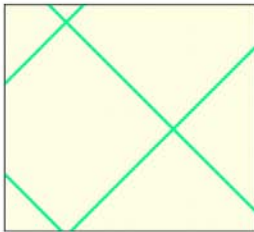

Territori agricoli di cintura metropolitana (art. 25)

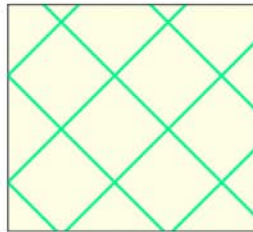

Territori agricoli e verde di cintura urbana-ambito dei Piani di cintura urbana (art. 26)



Territori di collegamento tra città e campagna - fruizione (art. 27)

### Ambiti delle tutele ambientali, paesistiche e naturalistiche



Riserve naturali istituite e proposte (artt. 28, 29, 30)



Aree di rispetto delle riserve naturali istituite e proposte (artt. 28, 29, 30)



Zona di interesse naturalistico (art. 31)



Zona di transizione agricolo/naturalistico (art. 32)



Zona di protezione delle pertinenze fluviali (art. 33)



Zona di tutela e valorizzazione paesistica (art. 34)



Proposta di Parco naturale (art. 1)

### Ambiti della fruizione



Zona attrezzata per la fruizione (art. 35)



Sub-zona parchi urbani (art. 36)



Sub-zona impianti sportivi e ricreativi (art. 36)



Sub-zona cave cessate (art. 37)



Specchio d'acqua

#### Aree



Aree di coltivazione cave (art. 45)



Area a rischio archeologico (art. 46)



Aree in abbandono o in uso improprio (art. 47)



Piani di cintura urbana (art. 26)

### Elementi puntuali di tutela



Nuclei rurali di interesse paesistico (art. 38)



Nuclei di grande valore storico-monumentale (art. 38)



Insediamenti rurali di interesse paesistico (art. 39)



Emergenze storico-architettoniche (art. 40)



Manufatti della storia agraria (art. 40)



Marcite e prati marcori (art. 44)



Percorso di interesse storico-paesistico (art. 43)



Fontanili e rogge (artt. 41, 42)



Zone umide (art. 41)



Navigli, canali (art. 42)



Fiumi (art. 42)



Confine comunale



Territori esterni al parco