

**VARIANTE AL PIANO ATTUATIVO "AT11",
IN VARIANTE AL PGT VIGENTE
(Piano dei Servizi e Piano delle Regole)
IN COMUNE DI ROSATE (MI)**

05

Sezioni tipo - confronto

Elaborato n.

Titolo

Scala:
1:100

Data
gennaio 2019

Aggiornamenti

La Proprietà

Il Tecnico incaricato

Il Responsabile del procedimento

dott. arch. ALBERTO CARABELLI
ARCHITETTURA E PIANIFICAZIONE TERRITORIALE
via Zara, 12 - 21049 Tradate (VA)
C.F. CRB LRT 68L25 L682L
P. IVA 03384360123

Tel. 0331.843021 - Fax. 0331.849751
e-mail: carabelli@arpassociati.it

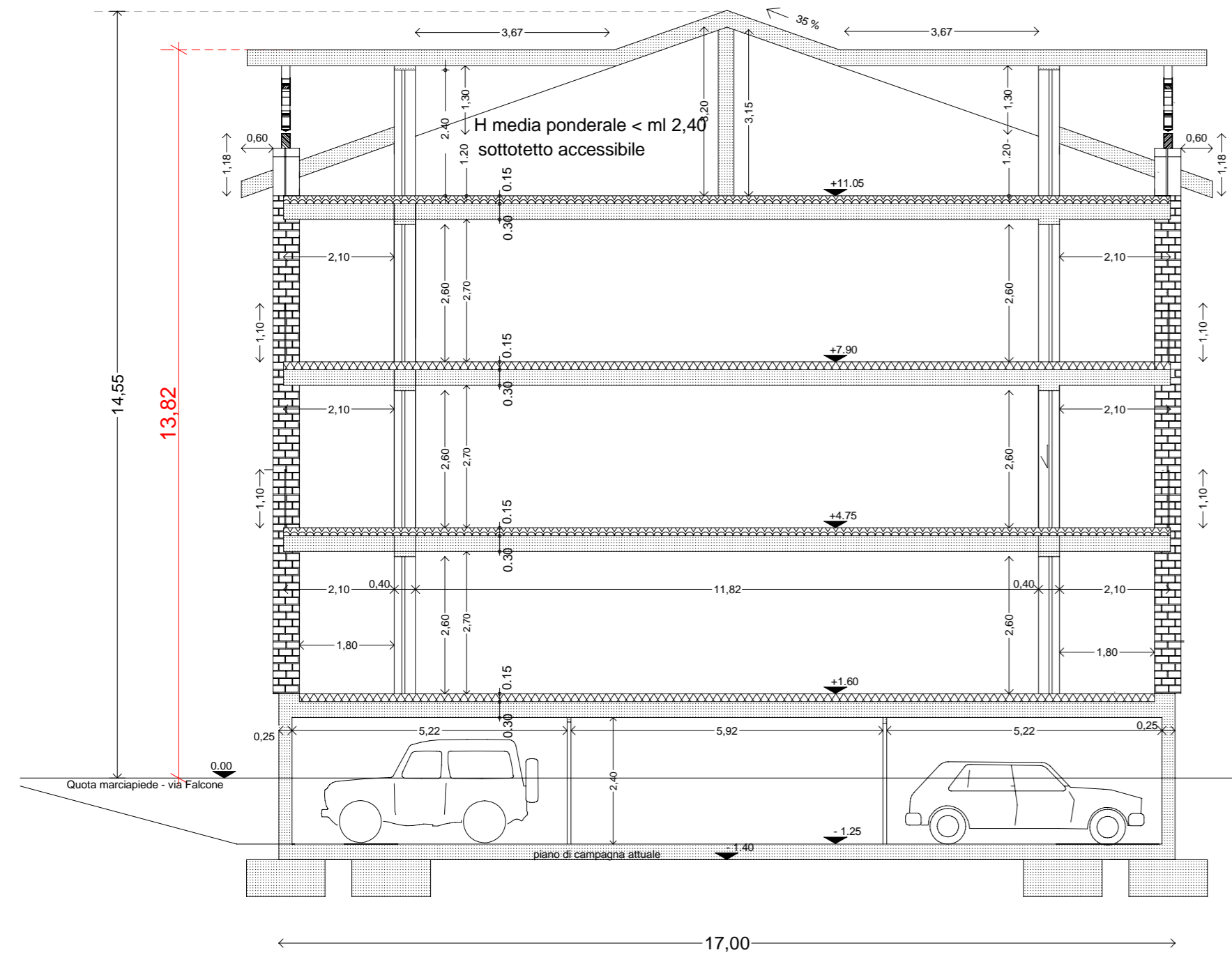

SEZIONE TIPO LOTTI RESIDENZIALI 1 e 2

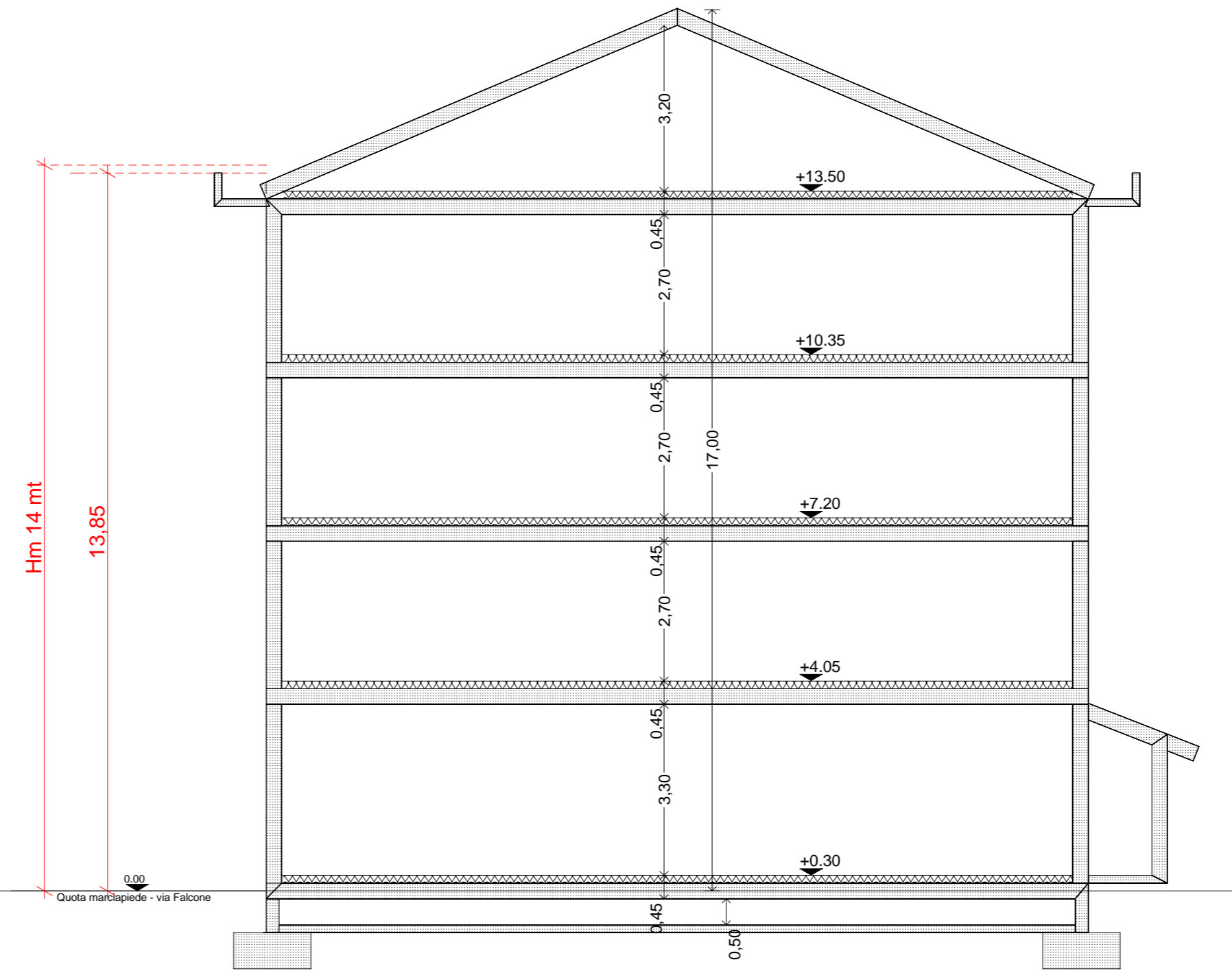

SEZIONE TIPO R.S.A.